

1 W.C. FEMININO
ESC.: 1:25

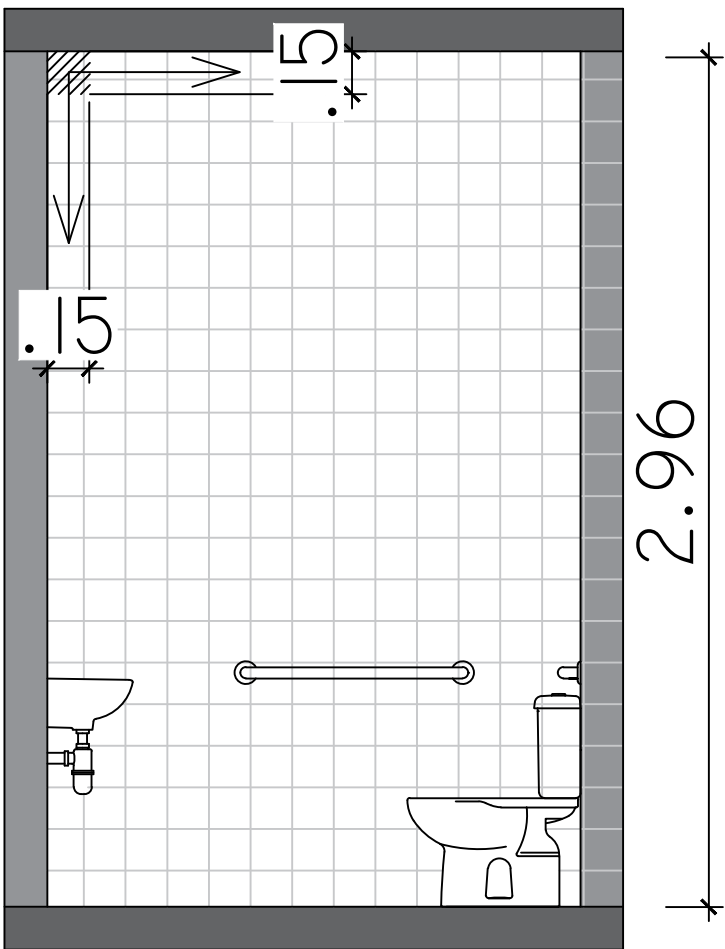

2 VISTA 1 - WC FEMININO
ESC.: 1:25

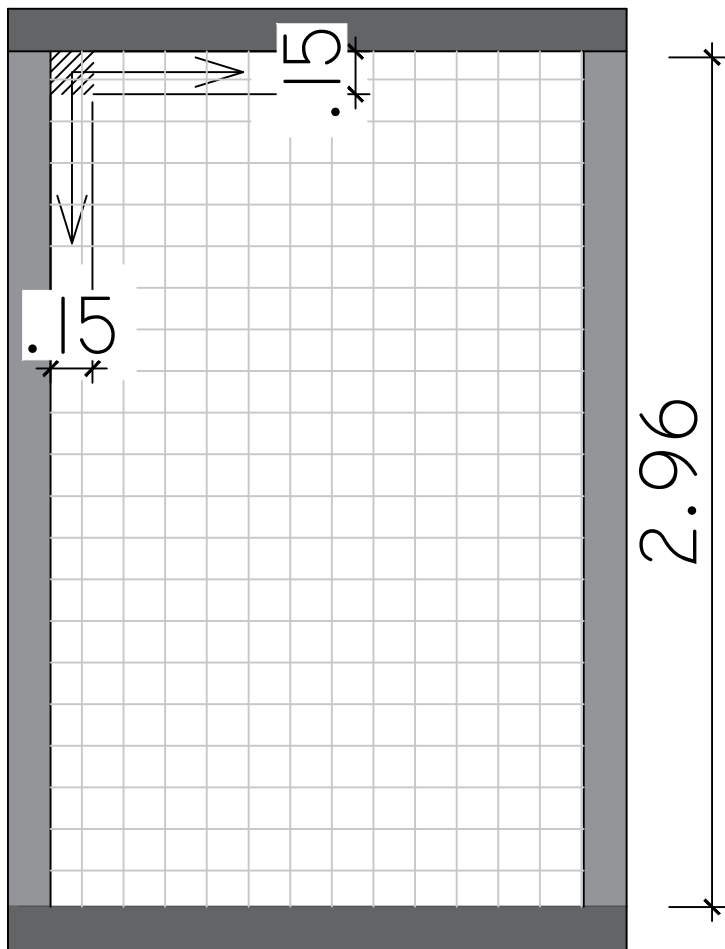

3 VISTA 2 - WC FEMININO
ESC.: 1:25

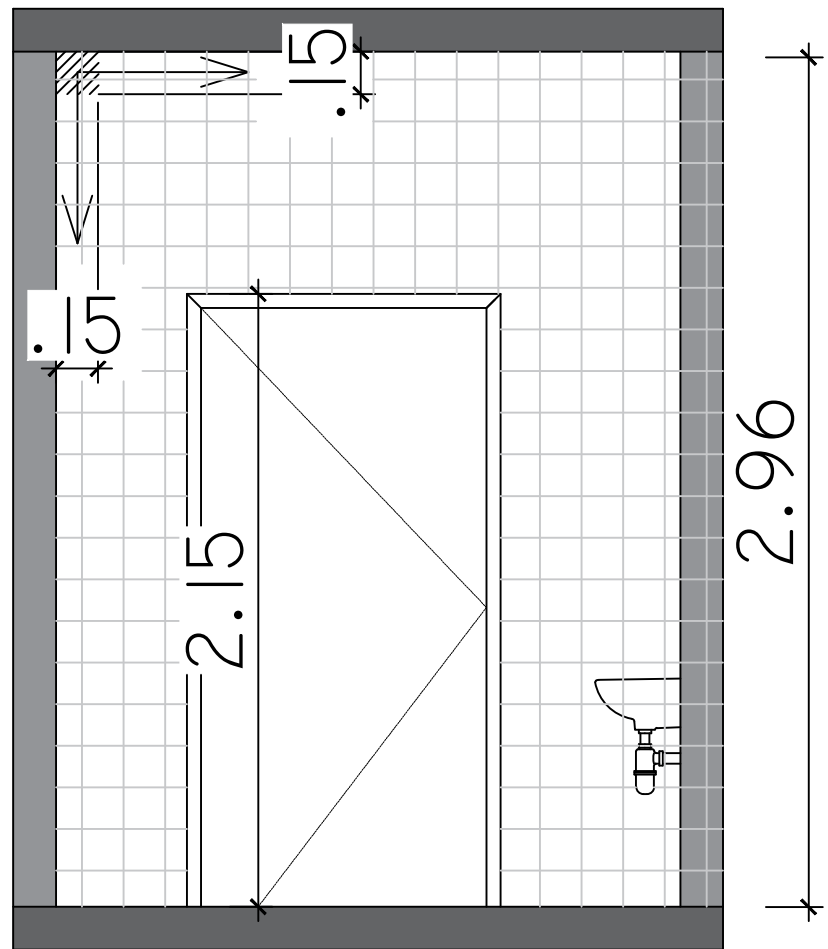

4 VISTA 3 - WC FEMININO
ESC.: 1:25

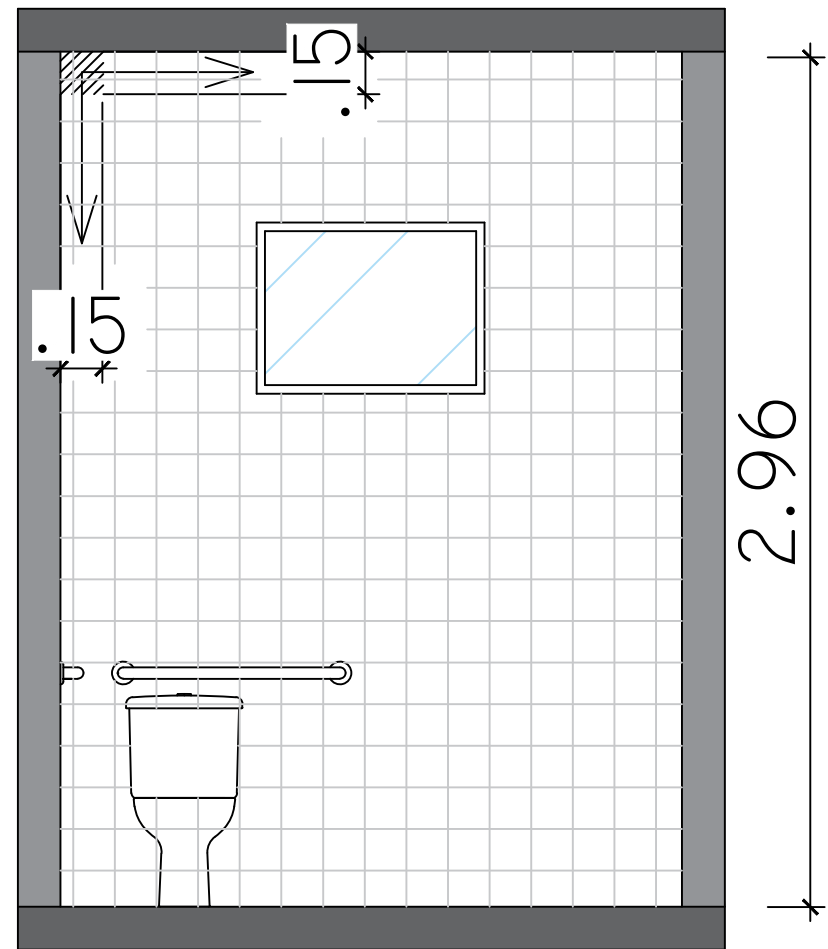

5 VISTA 4 - WC FEMININO
ESC.: 1:25

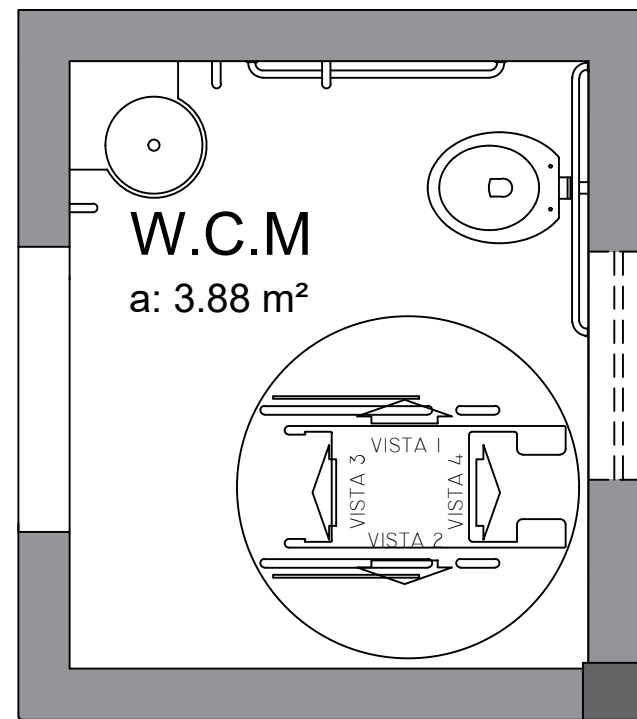

6 W.C. MASCULINO
ESC.: 1:25

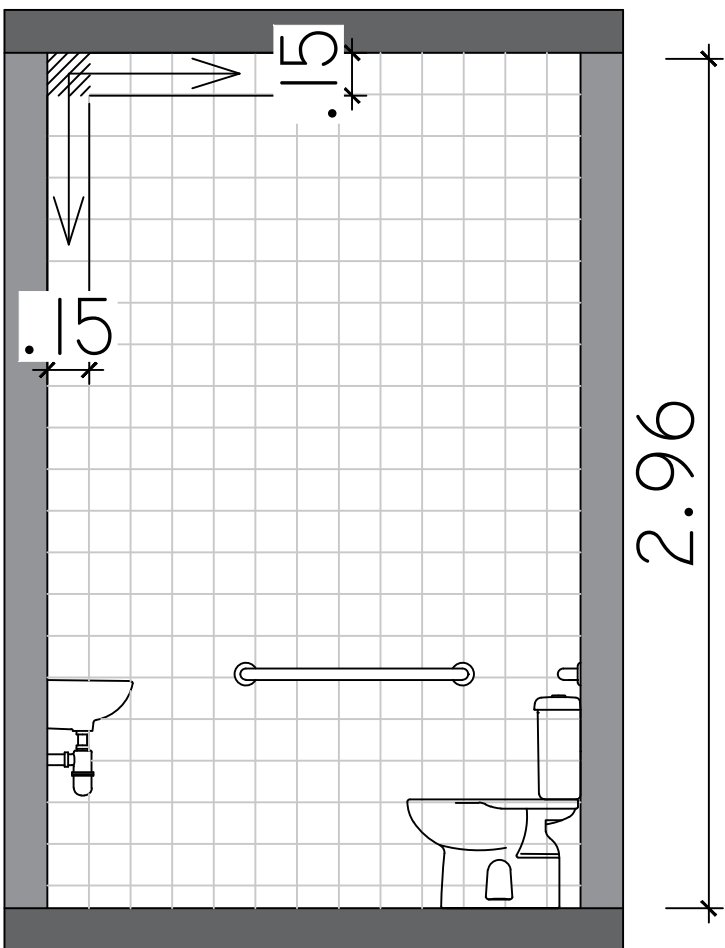

7 VISTA 1 - WC MASCULINO
ESC.: 1:25

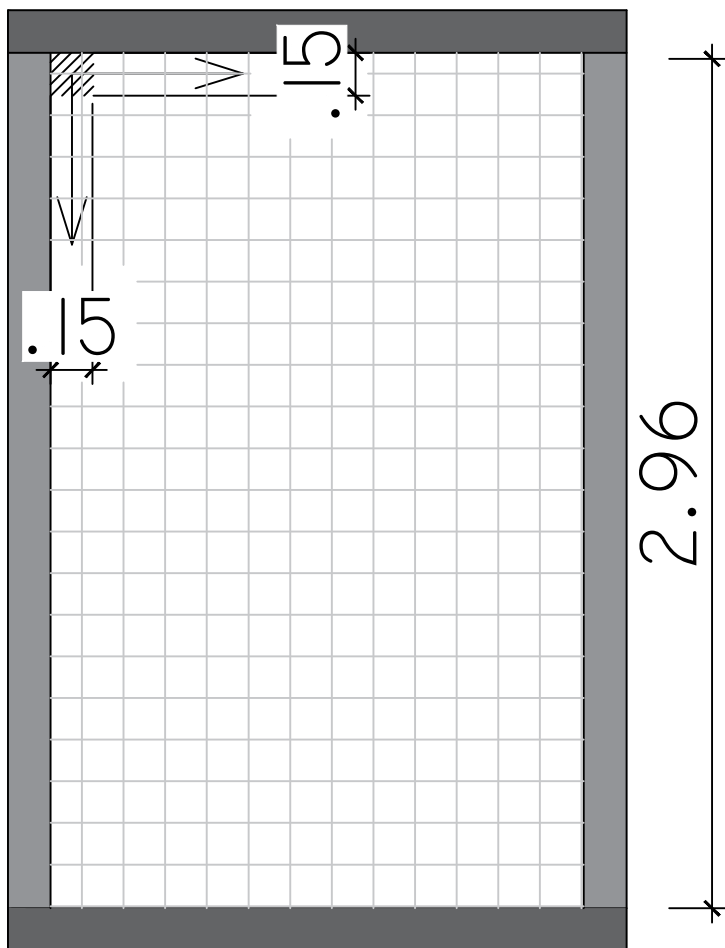

8 VISTA 2 - WC MASCULINO
ESC.: 1:25

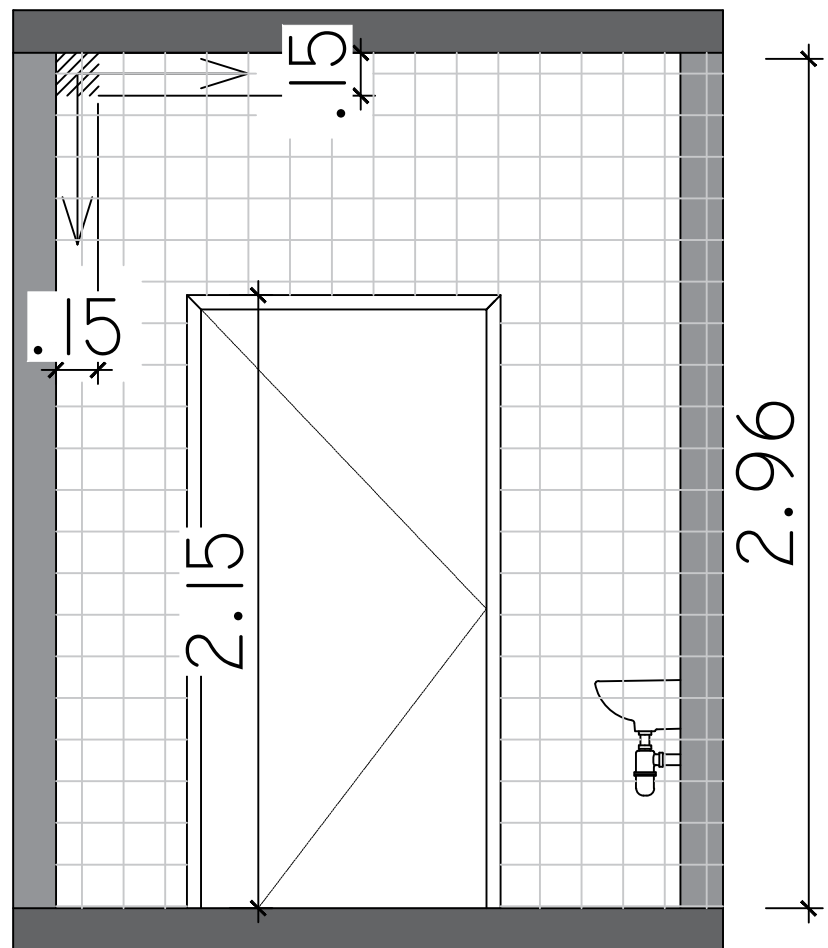

9 VISTA 3 - WC MASCULINO
ESC.: 1:25

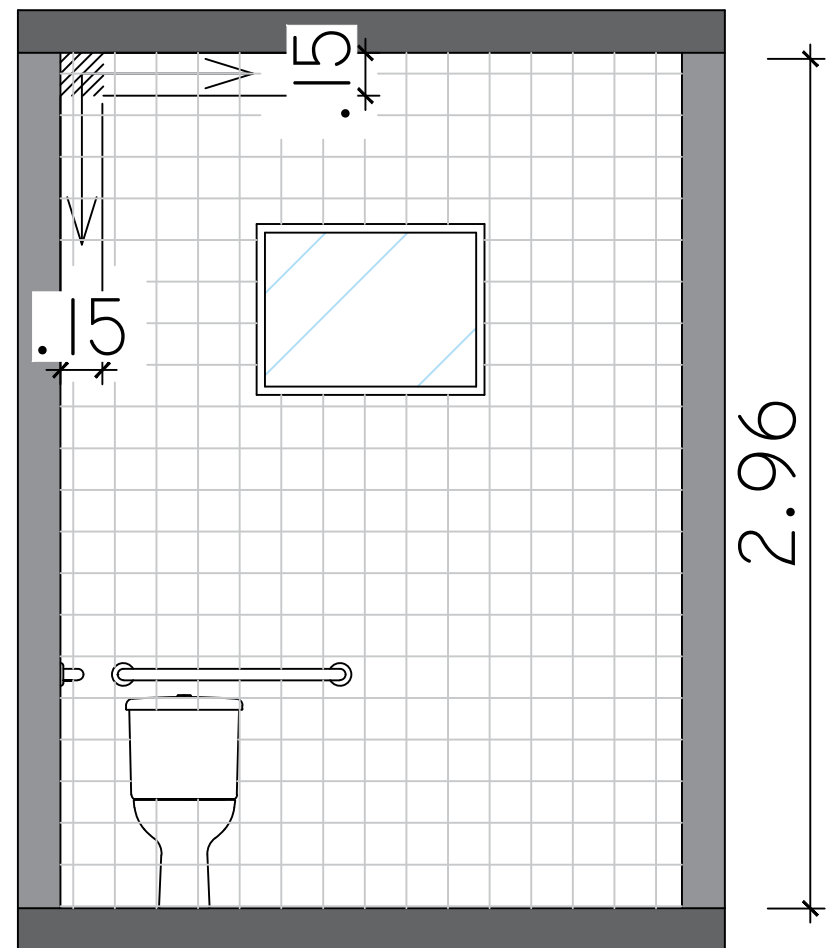

10 VISTA 4 - WC MASCULINO
ESC.: 1:25

REVISÕES		LEGENDA		PROJETO ARQUITETÔNICO	
DESCRIÇÃO				QUADRA E.M. DR CASSIO V. MARQUES	DESENHO: VIVIANE MORENO
XX				LOCAL: RUA AMAZONAS, BAIRRO VILA MONTANHESA, CEP. 36048-170, JUIZ DE FORA - MG	ESCALA: INDICADA
XX				ARQUITETÔNICO	DATA: 28/05/2023
XX				VISTA	CÓDIGO: EMAM-JF-23MAIO
XX				AUTOR:	FRANCHA:
XX				ARQ. VIVIANE CATTEN MORENO	04/04
XX				ENG. CARLOS RENATO PRÚCOLI	RVD-
XX				CAUERS: 0318072-8	MOVI
XX				OBRAIS: 031715-9	ARQUITETURA E DESIGN
XX					DE ACORDO COM A LEGISLAÇÃO VIGENTE CABE AO AUTOR DO PROJETO QUALQUER ALTERAÇÃO, SEM COMO OS DIREITOS AUTORAIS SOBRE O MESMO.
					TODAS AS MEDIDAS DEVERÃO SER CONFERIDAS NO LOCAL.